Petites Images

Fingerfood für die Seele (Teil II)

Nr. 1. 14

Liebe Freunde von Symbolon.
Jeden Dienstag werden zwei Seiten mit jeweils vier verschiedenen Künstlern ins Netz gestellt. Eine Zeit lang! Nach einer bestimmten Zeitspanne werden Künstler jeweils ausgetauscht, neue kommen dazu! Wir nennen diese Kunstwerke "Bilder, die die Seele berühren."
Wer unseren Werdegang im Netz verfolgt hat, der erinnert sich, dass es diesen Titel bei uns bereits einmal gab. Allerdings nicht regelmäßig. Das soll sich jetzt ändern. Auch dieses Angebot ist ohne Kosten herunter zu laden. Wieder wird Ferdinand Heindl aus Wien die Betreuung dieser Bilder übernehmen. Dafür gilt ihm – wie immer – unser Dank!

Arthur Rackham: (1867 - 1939) Peter Pan
in Kensigton Gardens, London ca. 1906, S. 39

Heinrich Kley: (1863 - 1945) aus Skizzenbuch 1, München, ca 1912, Seite 17

symbolon

Ephraim Moses Lilien: (1874 - 1925) Bild aus JUDA. Gesänge von Freiherr v. Münchhausen Berlin, 1900, S. 31

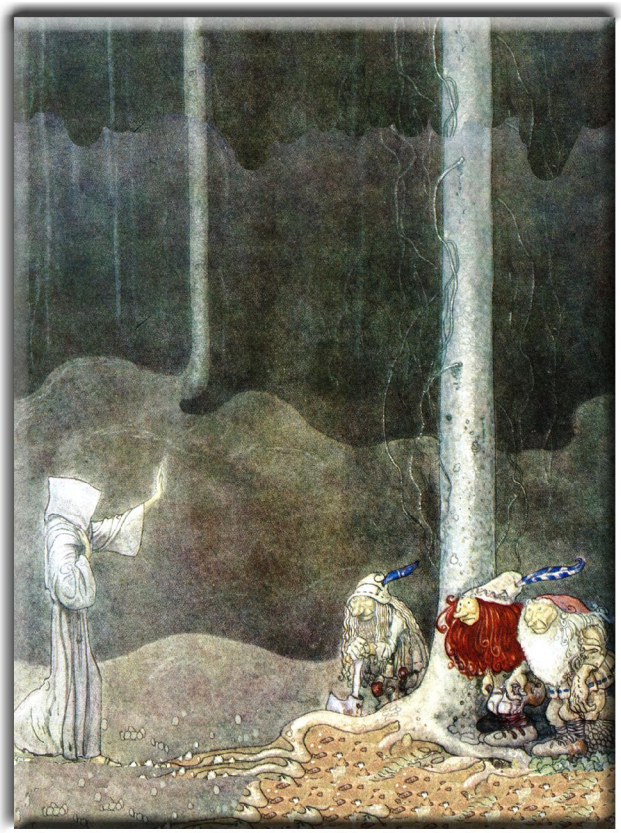

John Bauer: (1882 - 1919) aus John Bauer's Besta, Stockholm, 1931, S.16

© symbolon