Petites Images

Fingerfood für die Seele (Teil II)

Nr. 1. 4

Liebe Freunde von Symbolon.
Was soll diese Blatt-Reihe mit jeweils vier Illustrationen?
Die Antwort ist relativ einfach: Die Arbeit der Praxis "symbolon" besteht seit mehr als dreißig Jahren darin, das Vergessene und Verdrängte wieder ans Licht des Tages zurück zu bringen. Aber unsere Suche gilt nicht nur dem, was der einzelne Mensch im Bewusstsein nicht mehr haben wollte, sie gilt auch für das, was im Reich der Literatur und Kunst fortgegeben wart. Das Projekt "Petites Images"widmet sich der Suche nach verloren gegangene Illustratoren, und bringt sie wieder vor die Augen derer, denen sie schon lange fehlen. (Auch wenn sie es gar nicht wissen!)

Arthur Rackham: (1867 - 1939) Bild aus dem Buch COMUS, London 1939

Heinrich Kley: (1863 - 1945) Bild aus der Zeitschrift DIE JUGEND, München, 1912, Nr. 10

John Bauer: (1882 - 1919) Bild aus JOHN BAUERs BÄSTA , Stockholm , 1931, S.. 14

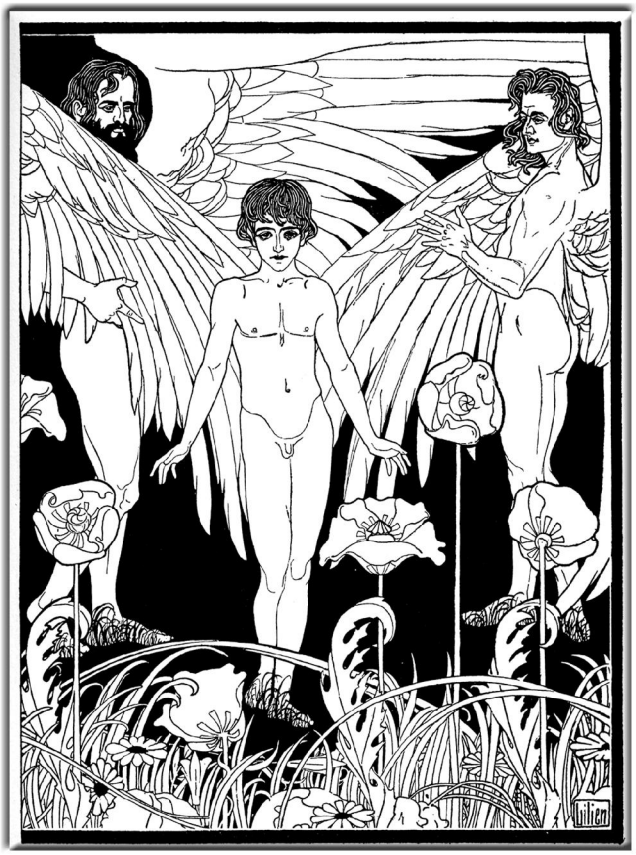

Ephraim Moses Lilien: (1874 - 1925) Bild aus Lieder des Ghetto, Berlin, Wien, ca. 1903, S. 113

© symbolon