Petites Images

Fingerfood für die Seele (Teil II)

Nr. 2. 19

Liebe Freunde von Symbolon,
die erste Staffel unserer neuen Serie “Petites Images” (kleine Bilder) ist mit den Blättern 1.1 bis 1.20 seit zwei Monaten beendet. Und so beginnt ein neuer Zyklus. Mit den Nummern 2.1 bis 2,20 wird es wieder jeden Dienstag jeweils 2 mal 4 Bilder geben. Wieder mit neuen Illustratoren, die jedoch ebenfalls jeweils 70 Jahre tot sein müssen. Und die endlich wieder aus dem Dunkel des Vergessens hinauf gehoben werden müssen.Wieder wird Ferdinand Heindl aus Wien die Betreuung für diese Bilder übernehmen, und sie für das Netz herrichten.
Dafür gilt ihm – wie immer – unser Dank!

Georges Barbier: (1882 - 1932)
Bild aus dem Buch “Dekorative Vorbilder”, Stuttgart, Band 25, Blatt 49

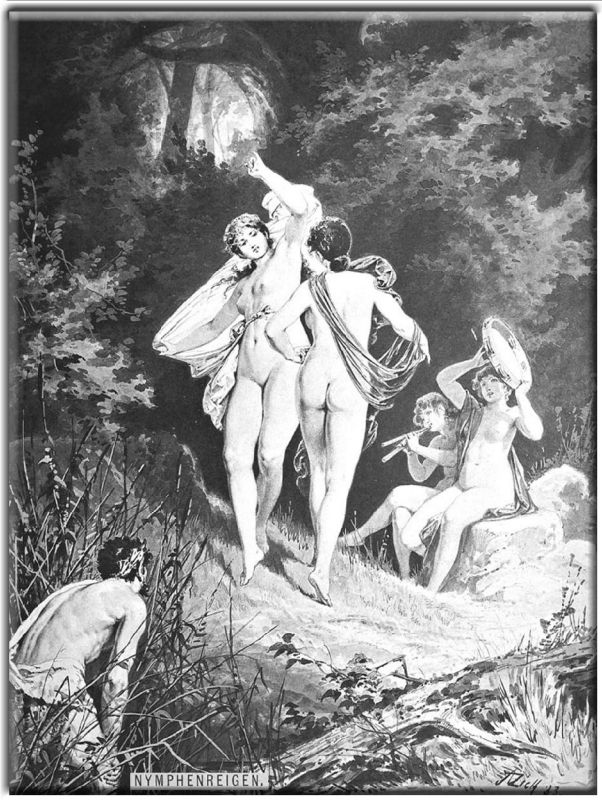

Alexander Zick: (1845 - 1907) “Aphrodite und ihr Gefolge”, München, ca. 1883, Bild Nr.9

symbolon

Hermann Vogel: (1854 - 1921) Bild aus:
Musäus Volksmärchen der Deutschen, Stuttgart, ca.1895, Seite 40

William Bouguereau: (1825 - 1905) Titel des Bildes:“The Wesp`s Nest”, 1892

© symbolon