Petites Images

Fingerfood für die Seele (Teil III)

Nr. 6.12

Liebe Freunde von Symbolon,
die ersten fünf Staffeln unserer Serie "Petites Images" (kleine Bilder) ist mit den Blättern 1.1 bis 1.20, 2.1 bis 2.20, 3.1 bis 3.20, 4.1 bis 4,20 und 5.1 - 5. 20 beendet. Ein neuer Zyklus ist jetzt da!. Als 6.1 bis 6,.20 wird es wieder jeden Dienstag je 2 mal 4 Bilder geben. Neue Bilder, die jeweils ziemlich unbekannt sind. Die endlich wieder – das ist unser Anspruch – aus dem Dunkel des Vergessens hinauf gehoben werden sollen. Zwei Künstler waren freilich schon im vorherigen Zyklen anwesend. Sie sind so gut, dass wir sie auch in der 6. Staffel weiter leben lassen wollen. Wieder wird Ferdinand Heindl aus Wien die Bilder für das Netz bearbeiten. Dafür gilt ihm – wie immer – unser grosser Dank! Bis heute sind 100 Blätter mit 400 Illustrationen in unserem kleinen (petit) Bauchladen erschienen. Jetzt also auf zu den nächsten 100 Bildern!

"Hannerl in der Pilzstadt": Text von Annelise Umlauf-Lamatsch, Illustrationen von Hans Lang, Deutscher Verlag für Jugend und Volk, Wien 1941, Seite 33

"Kinder-Märchen" Gesammelt von den BrüdernGrimm Stuttgart, Loewes Verlag, Ferdinand Karl. ca. 1893 Illustration: R. Zick u.a.1. Seite 21 (Das Lumpengesindel)

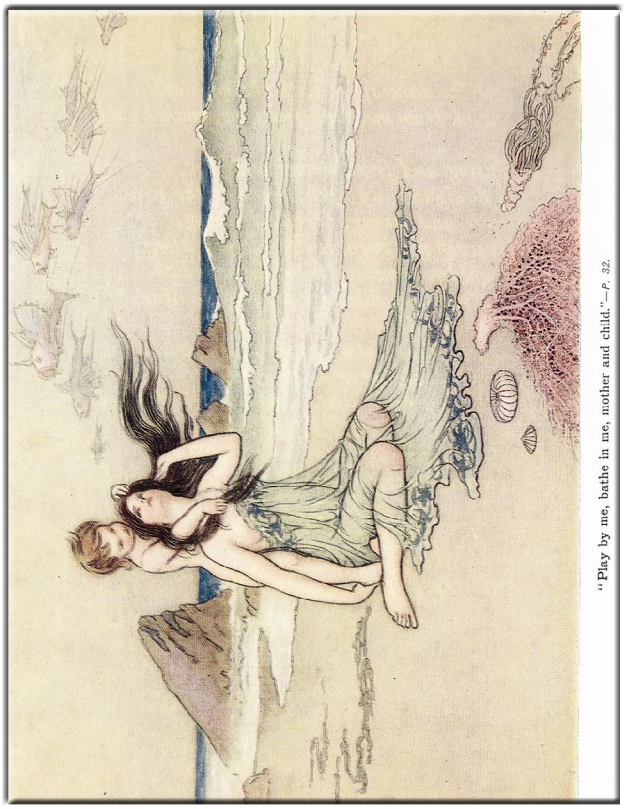

Charles Kingsley: "The Water-Babies": Illustrator: Warwick Goble Macmillan & Co, London.1910, Bild Seite 32

""Little Queen Anne" 1886 London, Verlag , Marcus Ward & Co Limd, Ilustrationen von Walter Crane, Bild 11.

© symbolon