Petites Images

Fingerfood für die Seele (Teil III)

Nr. 7.09

Liebe Freunde von Symbolon,
Mit unserer siebenten Staffel hat es etwas Besonderes auf sich. Hier werden wir alle 20 Blätter (und damit alle 80 Bilder) einem herausragenden Genie der Zeichenkunst widmen. In Deutschland wurde er von 1895 bis 1930 sehr geschätzt. Danach bekam er bis heute, also mehr als 80 Jahre lang, keine Chance mehr, zu publizieren. Sein Name: Arthur Rackham. Er lebte 1867 bis 1939. Wir halten ihn für den besten Illustrator, den wir kennen. Er war schon in unserer ersten Staffel mit 20 Bildern vertreten. Wir finden freilich, dass das noch lange nicht reicht! Und so kommen wir daher, und werden es ändern. Auf dass er wieder in der Welt sein darf!

Jetzt also auf zu den nächsten 20 Blättern mit 80 Bildern von Arthur Rackham!

William Shakespeare: Midsummer-Night's Dream,
illustriert von Arthur Rackham,
Verlag: Wiliam Heinemann, London 1908
Seite : Erstes Innenblatt

William Shakespeare: Midsummer-Night's Dream,
illustriert von Arthur Rackham,
Verlag: Wiliam Heinemann, London 1908
Seite : 7

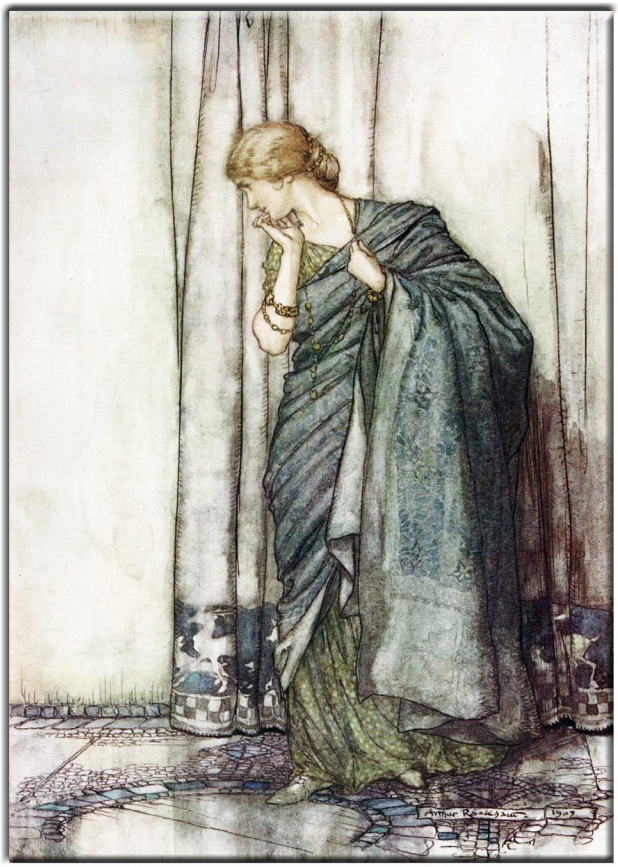

William Shakespeare: Midsummer-Night's Dream,
illustriert von Arthur Rackham,
Verlag: Wiliam Heinemann, London 1908
Seite: 11

William Shakespeare: Midsummer-Night's Dream,
illustriert von Arthur Rackham,
Verlag: Wiliam Heinemann, London 1908
Seite: 31

© symbolon