Petites Images

Fingerfood für die Seele (Teil III)

Nr. 8.11

Liebe Freunde von Symbolon,

eine neue, die achte, Staffel von “Petites Images” (kleine Bilder) ist mit den Blättern 8.1 bis 8.20, im Aufmarsch. In dieser neuen Abteilung gibt es auch die sehr seltenen Illustrationen von Heinrich Kley in Farbe. Es existiert in meiner Sammlung eine Loseblatt-Abteilung mit grossformatigen Seiten der “Jugend“, die wir an zwei Dienstagen hier vorlegen werden. Leider ist an diese Einzelblätter nicht auszuweisen, um welchen Jahrgang oder welches Heft (der JUGEND) es sich handelt-. Das schmälert natürlich nicht die Schönheit dieser Kleinode. Auch hier geht unser Dank wieder an Ferdinand!

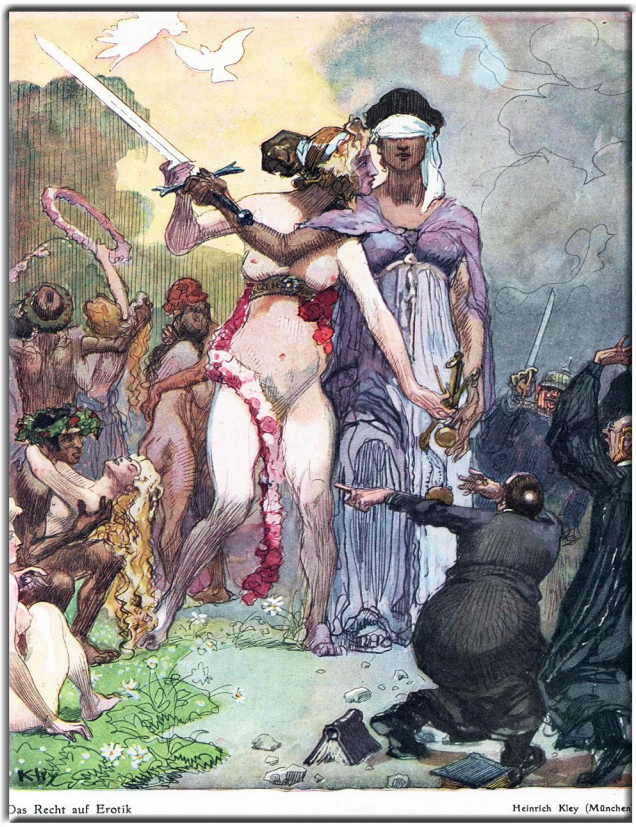

Zeitschrift “JUGEND”: Jahrgang ?, Heft ?
Illustrationen von Heinrich Kley, Titel: “Das Recht auf Erotik”
Aus Loseblatt-Sammlung ohne Angabe von Jahr und Heft

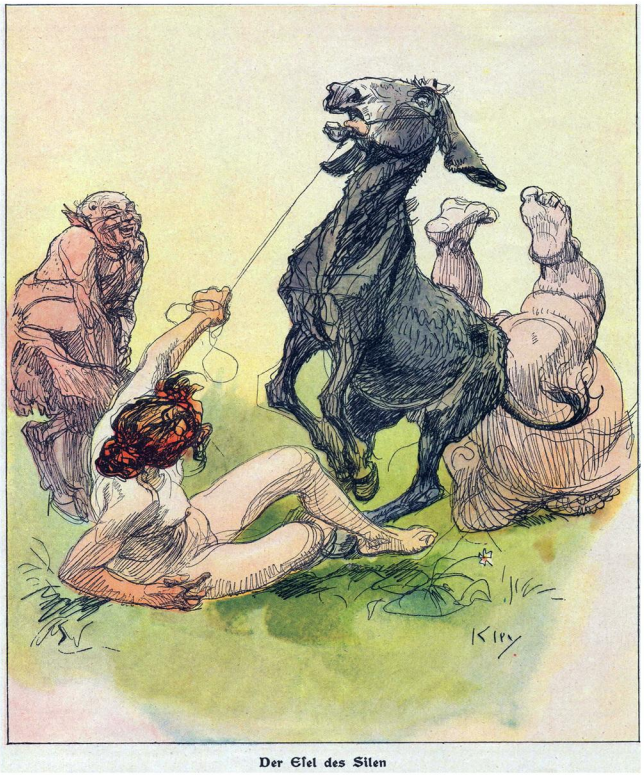

Zeitschrift “JUGEND”: Jahrgang ?, Heft ?
Illustrationen von Heinrich Kley, Titel: “Der Esel des Silen”
Aus Loseblatt-Sammlung ohne Angabe von Jahr und Heft

symbolon

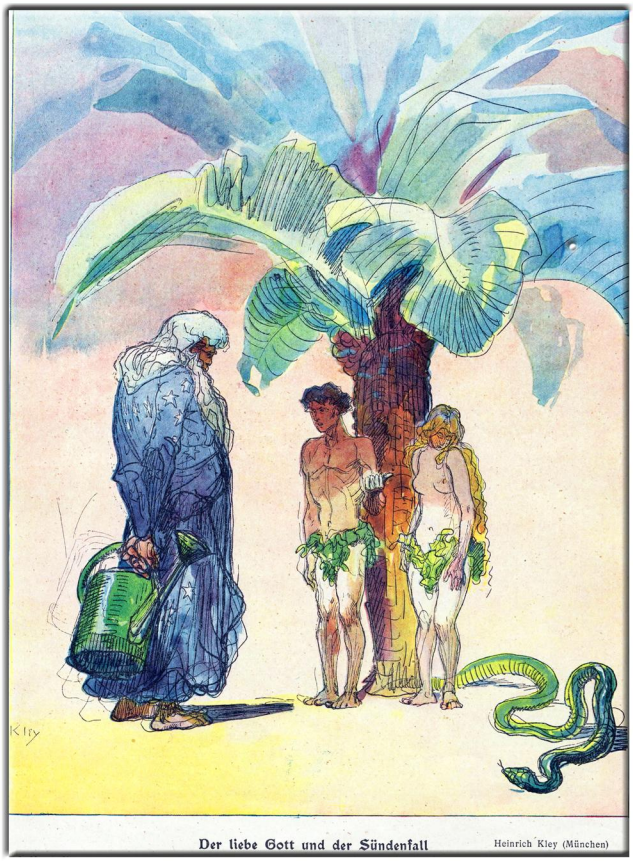

Zeitschrift “JUGEND”: Jahrgang ?, Heft ?
Illustr.: Heinrich Kley, Titel: “Der liebe Gott und der Sündenfall?”
Aus Loseblatt-Sammlung ohne Angabe von Jahr und Heft

Zeitschrift “JUGEND”: Jahrgang ?, Heft ?
Illustr. von Heinrich Kley, Titel: “Kinder des Dyonysos”
Aus Loseblatt-Sammlung ohne Angabe von Jahr und Heft

© symbolon