Petites Images

Fingerfood für die Seele (Teil III)

Nr. 9.10

Liebe Freunde von Symbolon,

eine neue, die neunte, Staffel von “Petites Images” (kleine Bilder) ist mit den Blättern 9.1 bis 9.20, im Anmarsch. Und zwar nur mit den Illustrationen aus einer Albumserie, die ab 1904. jedes Jahr in Farbe. mit dem Titel “Meister der Farbe, Europäische Kunst der Gegenwart”” im Verlag E. A. Seemann in Leipzig erschien.
Jedes dieser Alben hatte ca. 100 großformatige (eingeklebte) Farbbilder von jeweils verschiedenen Künstlern aus der Zeit. Die Bilder waren extra für diese Zwecke angefertigt worden.

Auch hier geht mein Dank wieder (potzblitz) an Ferdinand!

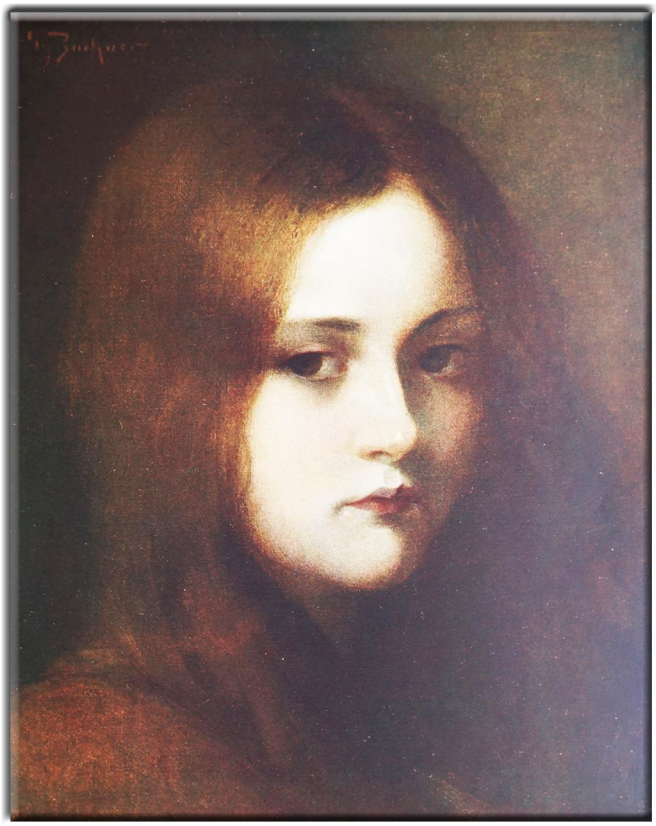

“Meister der Farbe” 1906 Künstler:Georg Buchner
Name des Bildes: Mignon
„
”

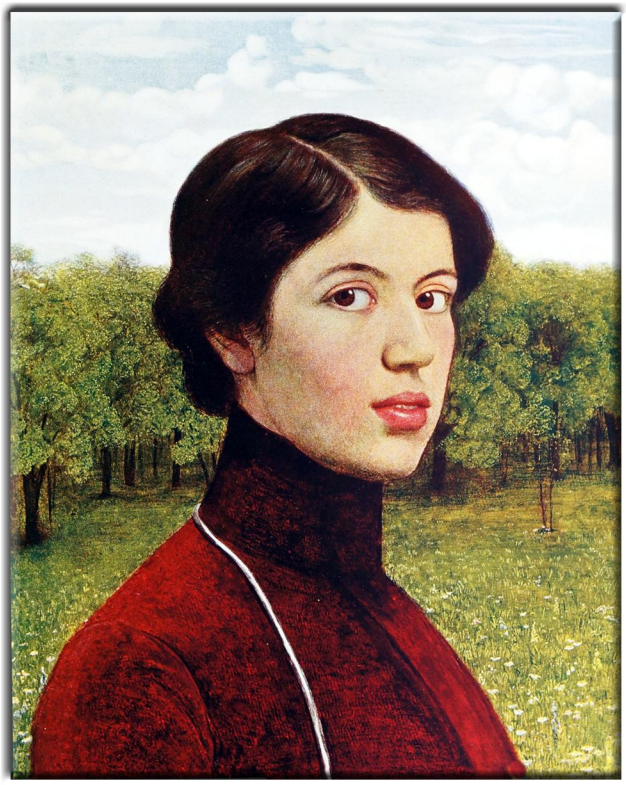

“Meister der Farbe” 1906
Künstler: Louise Hahn
Name des Bildes: Selbstportrait
„
”

symbolon

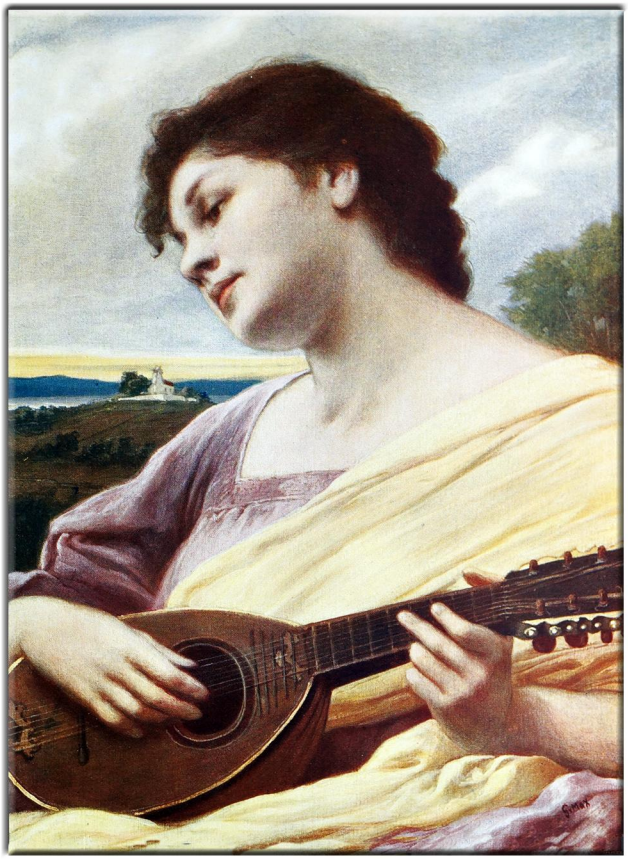

“Meister der Farbe” 1906
Künstler:Gabriel Max
Name des Bildes: Lautenspielerin

“Meister der Farbe” 1906
Künstler: Georg Pauli
Name des Bildes: Die Parze (Die Schicksalsgöttin trennt den Lebensfaden eines Mädchens durch)

© symbolon