Petites Images

Fingerfood für die Seele (Teil III)

Nr. 9.13

Liebe Freunde von Symbolon,

eine neue, die neunte, Staffel von “Petites Images” (kleine Bilder) ist mit den Blättern 9.1 bis 9.20, im Anmarsch. Und zwar nur mit den Illustrationen aus einer Albumserie, die ab 1904. jedes Jahr in Farbe. mit dem Titel “Meister der Farbe, Europäische Kunst der Gegenwart”” im Verlag E. A. Seemann in Leipzig erschien.
Jedes dieser Alben hatte ca. 100 großformatige (eingeklebte) Farbbilder von jeweils verschiedenen Künstlern aus der Zeit. Die Bilder waren extra für diese Zwecke angefertigt worden.

Auch hier geht mein Dank wieder (potzblitz) an Ferdinand!

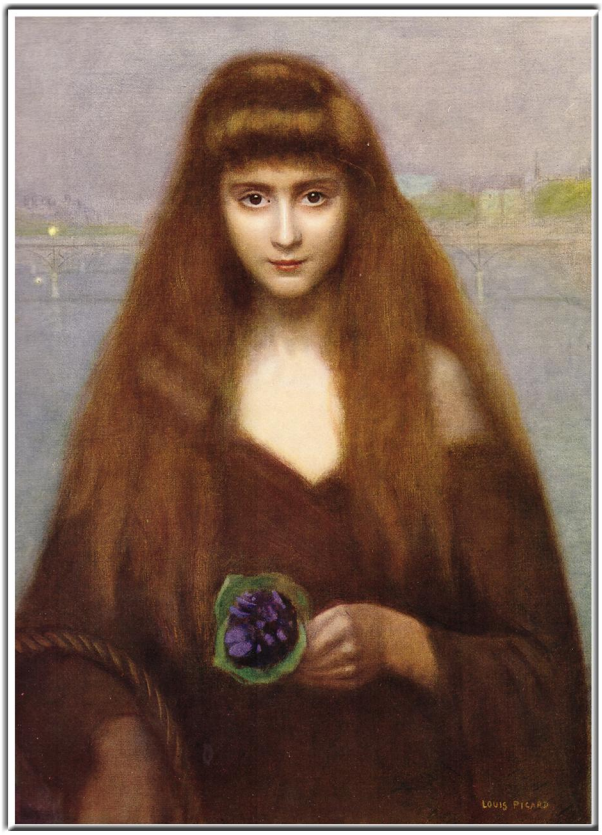

“Meister der Farbe” 1906 Künstler: Louis Picard
Name des Bildes: Veilchen
”

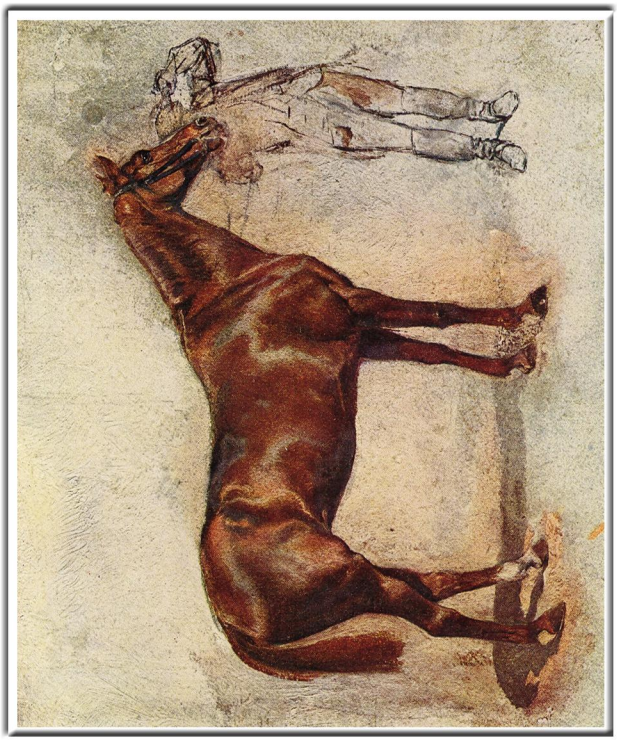

“Meister der Farbe” 1906
Künstler: Jean Louis Ernest Meissonier
Name des Bildes: Pferdestudie
”

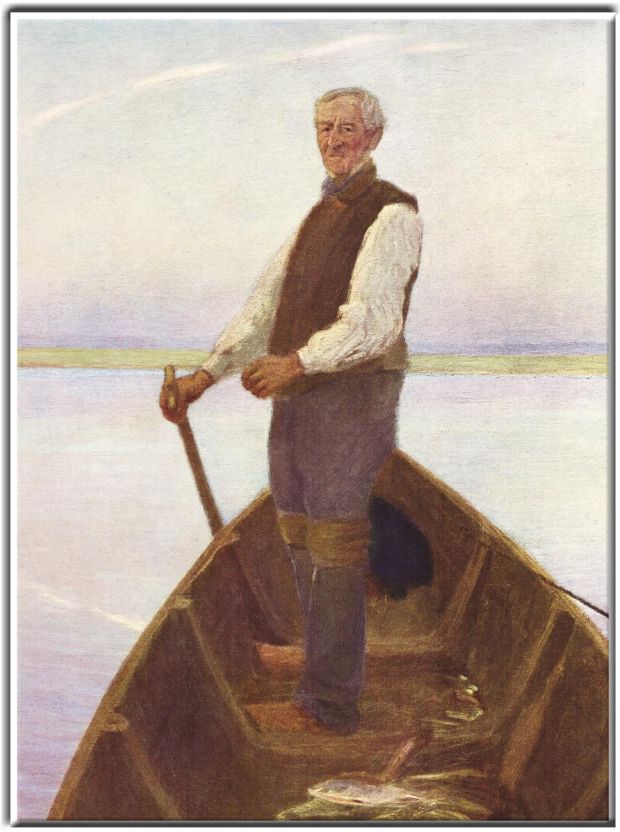

“Meister der Farbe” 1906
Künstler: Fritz Mackensen
Name des Bildes: Der Fischer

“Meister der Farbe” 1906
Künstler: Philipp Gsenes
Name des Bildes: Verlorenes Glück

© symbolon